# कार्यालय कलेक्टर (खनि शाखा) राजनांदगांव (छ.ग.)

फोन नंबर : 07744–220054 ई–मेलः mo-rajnandgaon@gov.in

क्रमांक/ 1335 /ख.लि.02/2018 राजनांदगांव, दिनांक 29/09/2018

**Event No. MSTC/RPR/DGM CHHATISGARH/ 95/NAYA RAIPUR/18-19/17210**

## गौण खनिजों के उत्खनन पट्टा आबंटन हेतु इलेक्ट्रॉनिक–निविदा की सूचना

सर्वसाधारण की जानकारी के लिये यह प्रकाशित किया जाता है कि जिला कार्यालय, राजनांदगांव छत्तीसगढ़ द्वारा छत्तीसगढ़ गौण खनिज नियम, 2015 के नियम 39 क अंतर्गत इलेक्ट्रॉनिक–निविदा के माध्यम से निम्नानुसार उत्खनन पट्टा आबंटन किया जाना है। जिस हेतु अर्हता प्राप्त इच्छुक बोलीदारों को आमंत्रित किया जा रहा है।

इलेक्ट्रॉनिक–निविदा हेतु बोली, दिनांक **28/10/2018** तक जमा की जाएगी । बोलियां मात्र ऑनलाईन ही स्वीकार की जाएगी।

**इलेक्ट्रॉनिक निविदा से आबंटित की जा रही उत्खनन पट्टा की जानकारीः–**

| क्र. | जिला / तहसील | ग्राम पंचायत/ ग्राम | रकबा (हेक्ट. में) | खसरा नं. | गौण खनिज का नाम | निविदा दस्तावेज लागत (रूपये) | निविदा प्रक्रिया शुल्क (रूपये) | आरक्षित कीमत (रिजर्व प्राईस) " रूपये प्रति टन | बोली प्रतिभूति (बिड सिक्यूरिटी) (रूपये) | कार्यपालन प्रतिभूति (परफॉरमेंस सिक्यूरिटी) (रूपये) |
|---|---|---|---|---|---|---|---|---|---|---|
| 1. | 2. | 3. | 4. | 5. | 6. | 7. | 8. | 9. | 10. | 11. |
| 1 | राजनांदगांव /राजनांदगांव | कलडबरी | 0.105<br>0.628<br>0.712<br>0.381<br>0.162<br>0.343<br>0.133<br>0.134<br>0.359<br>0.134<br>0.162<br>0.174<br>0.109 | 194/2<br>195/1<br>195/2<br>195/3<br>196/1<br>196/3<br>199/1<br>199/2<br>200/1<br>200<br>215/1<br>215/2<br>228/1 | चूना पत्थर | 5000/– | 500/– | 16/– | 90000/– | 450000/– |
| | | | 3.536 | कुल 13 खसरा | | | | | | |

1. बोली लगाने वाला प्रत्येक व्यक्ति बोली लगाने के पूर्व उत्खनन पट्टा की स्थिति, उत्खनन पट्टा में नीलाम किये जा रहे खनिज (खनिजों) की उपलब्धता और गुणवत्ता, पहुंच के रास्ते आदि के बारे में पूर्ण रूप से स्वयं को आश्वस्त कर लें। इस संबंध में किसी प्रकार की आपत्ति/शिकायतें स्वीकार नहीं की जायेगी।
2. इलेक्ट्रॉनिक–निविदा के निबंधन, शर्ते, उत्खनन पट्टा से संबंधित दस्तावेज एवं अन्य सुसंगत जानकारी जिला कार्यालय की वेबसाईट www.rajnandgaon.nic.in तथा कलेक्टर कार्यालय, खनिज शाखा से किसी भी कार्य दिवस में कार्यालयीन समय में प्राप्त की जा सकेगी।

कलेक्टर
जिला–राजनांदगांव
छत्तीसगढ़

परिशिष्ट–दो

# क्षेत्र में उपलब्ध खनिजों का प्रतिवेदन एवं विवरण/संक्षेपिका

(1) स्थान का विवरण –

(i) जिला – राजनांदगांव

(ii) तहसील – राजनांदगांव

(iii) ग्राम– कलड़बरी

(iv) टोपोशीट नंबर –

(v) अक्षांश/देशांश (यदि उपलब्ध हो) –

(2) क्षेत्र का विवरण –

| स.क्र. | खसरा क्र. | रकबा (हे.) | भूमि का प्रकार (राजस्व भूमि/वन भूमि/निजी भूमि इत्यादि) | नोइयत (पहाड़ चट्टान/घास/चारागाह इत्यादि) |
|---|---|---|---|---|
| 1 | 194/2 | 0.105 | निजी भूमि | – |
| | 195/1 | 0.628 | | |
| | 195/2 | 0.712 | | |
| | 195/3 | 0.381 | | |
| | 196/1 | 0.162 | | |
| | 196/3 | 0.343 | | |
| | 199/1 | 0.133 | | |
| | 199/2 | 0.134 | | |
| | 200/1 | 0.359 | | |
| | 200 | 0.134 | | |
| | 215/1 | 0.162 | | |
| | 215/2 | 0.174 | | |
| | 228/1 | 0.109 | | |
| | कुल 13 खसरा | 3.536 | | |

(3) खनिज का विवरण –

| स.क्र. | खनिज | विवरण | रिमार्क |
|---|---|---|---|
| 1 | नाम | चूना पत्थर | अनुसूची–एक के भाग–ग के सरल कमांक 01 में वर्णित |
| 2 | पूर्वेक्षित/अपूर्वेक्षित | अपूर्वेक्षित | – |
| 3 | अनुमानित भंडार | 530400 टन | 6 मीटर की गहराई तक |
| 4 | ग्रेड | निम्न श्रेणी | – |
| 5 | अन्य जानकारी (आवेदित क्षेत्र एवं 100 मीटर के दायरे में दृष्टिगोचर सरफेस फीचर्स् जैसे – आउटकॉप, नाला/रोड कटिंग, कुआँ/ट्यूब वेल इत्यादि) | निरंक | – |

सक्षम प्राधिकारी के हस्ताक्षर

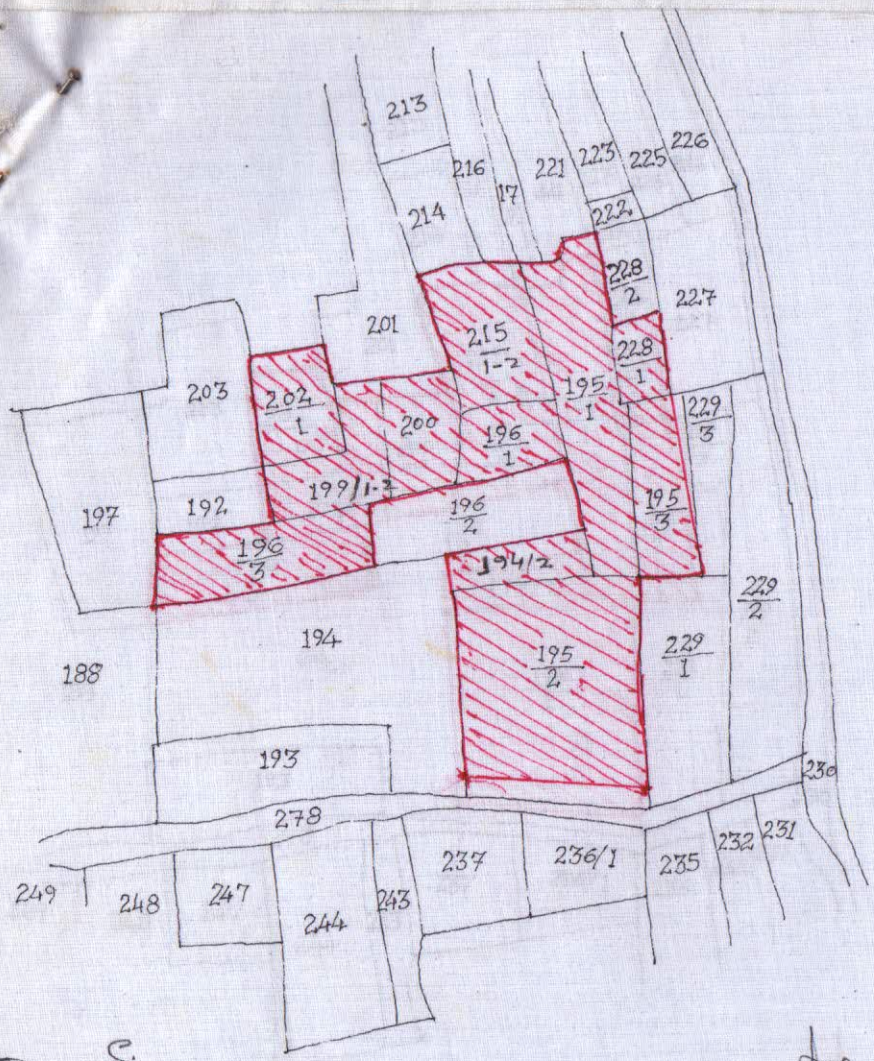


हस्ताक्षर

मानचित्रकार

Shalas
ASLR

N.
S.

ग्राम- कलडबरे
प०ह०क्र० 15
रा० नि०मं०- धुम
तह० व जिला- राजनां
वर्ष- 2003-0
पैमाना 16" = 1

उपलब्ध क्षेत्र-

| ख.नं. | क्षेत्रफल |
|---|---|
| 194/2 | 0.105 |
| 195/1 | 0.628 |
| 195/2 मे से | 0.712 |
| 195/3 मे से | 0.381 |
| 196/1 | 0.162 |
| 196/3 | 0.343 |
| 199/1 | 0.133 |
| 199/2 | 0.134 |
| 200/1 | 0.359 |
| 200 | 0.134 |
| 215/1 | 0.162 |
| 215/2 | 0.174 |
| 228/1 | 0.109 |
| योग | 3.536 हेक्टर (8.73 |