कार्यालय कलेक्टर (खनिज शाखा) जिला रायपुर, छत्तीसगढ़

जिलाध्यक्ष परिसर प्रथम तल कक्ष क्रं. 30–31

दूरभाष / फैक्स नं. :– 0771–2426589 email :- mo-raipur@gov.in

क्रमांक / 1051 / क. / ख.लि. / तीन–6 / ई–निविदा / 2018–19 रायपुर, दिनांक 24 / 08 / 2018

Event No. : MSTC/RPR/DGM CHHATTISGARH/67/NAYA RAIPUR/18-19/14781

गौण खनिजों के उत्खननपट्टा आबंटन हेतु इलेक्ट्रॉनिक–निविदा की सूचना

सर्वसाधारण की जानकारी के लिये यह प्रकाशित किया जाता है कि जिला कार्यालय रायपुर छत्तीसगढ़ द्वारा छत्तीसगढ़ गौण खनिज नियम, 2015 के नियम 39क अंतर्गत इलेक्ट्रॉनिक–निविदा के माध्यम से निम्नानुसार उत्खनन पट्टा आबंटन किया जाना है। जिस हेतु अर्हता प्राप्त इच्छुक बोलीदारों को आमंत्रित किया जा रहा है।

इलेक्ट्रॉनिक–निविदा हेतु बोली, दिनांक 22.09.2018 तक जमा की जाएगी। बोलियां मात्र ऑनलाईन ही स्वीकार की जाएगी।

इलेक्ट्रॉनिक निविदा से आबंटित की जा रही उत्खनन पट्टा की जानकारी :–

क्र.	जिला / तहसील	ग्राम पंचायत / ग्राम	रकबा (हेक्टर में)	खसरा नं.	गौण खनिज का नाम	निविदा दस्तावेज लागत	निविदा प्रक्रिया शुल्क	आरक्षित कीमत (रिजर्व प्राईस)	बोली प्रतिभूति (बिड सिक्यूरिटी)	कार्यपालन प्रतिभूति (परफॉरमेंस सिक्यूरिटी)
1.	2.	3.	4.	5.	6.	7.	8.	9.	10.	11.
1	रायपुर / आरंग	मंदिरहसौद / मंदिरहसौद	4.048	699	चूनापत्थर	5000	500	16	112500	562500

1. बोली लगाने वाला प्रत्येक व्यक्ति बोली लगाने के पूर्व उत्खनन पट्टा की स्थिति, उत्खनन पट्टा में नीलाम किये जा रहे खनिज (खनिजों) की उपलब्धता और गुणवत्ता, पहुंच के रास्ते आदि के बारे में पूर्ण रूप से स्वयं को आश्वस्त कर लें। इस संबंध में किसी प्रकार की आपत्ति / शिकायतें स्वीकार नहीं की जायेगी।
2. इलेक्ट्रॉनिक–निविदा के निबंधन, शर्ते, उत्खननपट्टा से संबंधित दस्तावेज एवं अन्य सुसंगत जानकारी जिला कार्यालय रायपुर की वेबसाईट www.raipur.gov.in तथा कलेक्टर कार्यालय, (खनिज शाखा) रायपुर से किसी भी कार्य दिवस में कार्यालयीन समय में प्राप्त की जा सकेगी।

(कलेक्टर महोदय द्वारा अनुमोदित)

उप संचालक (खनि.प्रशा.)
वास्ते कलेक्टर रायपुर

परिशिष्ट–दो

क्षेत्र में उपलब्ध खनिजों का प्रतिवेदन एवं विवरण/संक्षेपिका

(1) स्थान का विवरण –

1. जिला – रायपुर
2. तहसील – आरंग
3. ग्राम – मंदिरहसौद
4. टोपोशीट नंबर – .....
5. अक्षांश/देशांश (यदि उपलब्ध हो) – .....

(2) क्षेत्र का विवरण –

स.क्र.	खसरा क्र.	रकबा (हे.)	भूमि का प्रकार (राजस्व भूमि/वन भूमि/निजी भूमि)	नोइयत(पहाड़ चट्टान /घास/चारागाह इत्यादि)
1	699	4.048	निजी भूमि	लागू नहीं
कुल		**4.048**		

(3) खनिज का विवरण –

स.क्र.	खनिज	विवरण	रिमार्क
1.	नाम	चूनापत्थर	निविदा हेतु सहमति प्राप्त
2.	पूर्वेक्षित/अपूर्वेक्षित	अपूर्वेक्षित	निविदा उत्खनिपट्टा हेतु
3.	अनुमानित भण्डार	200000 घन मी.	6 (ख) प्रतिवेदन अनुसार
4.	ग्रेड	निम्न श्रेणी	प्राप्त विश्लेषण रिर्पोट अनुसार
5.	अन्य जानकारी (आवेदित क्षेत्र एवं 100 मीटर के दायरे में दृष्टिगोचर सरफेस फीचर्स जैसे – आउटकॉप, नाला/रोड कटिंग, कुऑ/ट्यूब वेल इत्यादि)	नियमानुसार निर्धारित दूरी के दायरे में नहीं है।	1. सीमांकन प्रतिवेदन एवं स्थल जांच तथा मानचित्र में क्षेत्र उपलब्धता की जानकारी अनुसार। 2. प्रस्तावित क्षेत्र नया रायपुर डेव्हलपमेंट अथॉरिटी के अंतर्गत आता है। तत्संबंध में NRDA के पत्र क्र. 22855(1) दिनांक 20.03.2018 द्वारा सशर्त अनापत्ति दी गई है।

उप संचालक (खनि.प्रशा.)
वास्ते कलेक्टर रायपुर

३०

बन्दोबस्त फ .....

ग्राम मतिरहसौद, थ ह न 16

थ नि म - मतिरहसौद

तह. आरा, जिला भोजपुर (भ.प्र)

पैमाना 16"=1 मील

वर्ष 2006-2007

८०

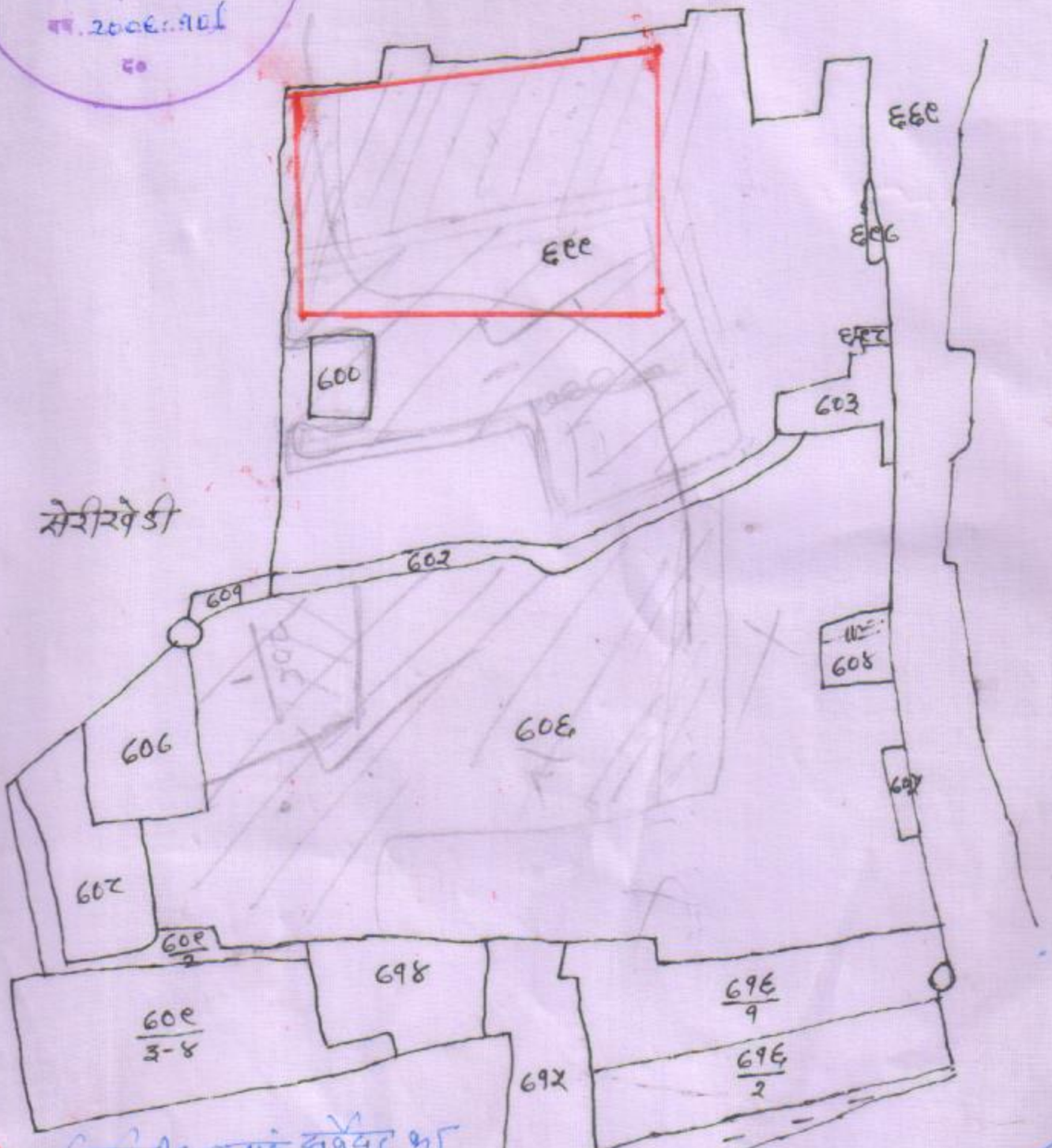

☐ खसरा नंबर डाक्टर एवं सर्वेयर का प्रतिवेदन के अनुसार आबादी होने के आधार कोई प्रतिबंधित होना नहीं है एवं कोई खसरा वर्तमान में स्वीकृत नहीं होने के कारण नियमानुसार होना अपेक्षित है।
खा.नं. ६९९ भाग- रकबा ४.०४८ हेक्टेयर

04.05.2018