कार्यालय कलेक्टर (खनिज शाखा) जिला दुर्ग छत्तीसगढ़

क्र0 923 / खनिज / ई–नीलामी / 2018 दुर्ग, दिनांक 24/9/18

गौण खनिजों के उत्खनन पट्टा आबंटन हेतु इलेक्ट्रॉनिक–निविदा की सूचना

Tender/Event No. :- MSTC/RPR/DGM CHHATTISGARH/99/NAYA RAIPUR/18-19/17609

सर्वसाधारण की जानकारी के लिये यह प्रकाशित किया जाता है कि जिला कार्यालय, खनिज शाखा, दुर्ग, छत्तीसगढ़ द्वारा छत्तीसगढ़ गौण खनिज नियम, 2015 के नियम 39क अंतर्गत इलेक्ट्रॉनिक–निविदा के माध्यम से निम्नानुसार उत्खनन पट्टा आबंटन किया जाना है। जिस हेतु अर्हता प्राप्त इच्छुक बोलीदारों को आमंत्रित किया जा रहा है।

इलेक्ट्रॉनिक–निविदा हेतु बोली, दिनांक 15/10/18 से 22/10/18 समय 11.59 PM तक जमा की जाएगी। बोलियां मात्र ऑनलाईन ही स्वीकार की जाएगी।

इलेक्ट्रॉनिक निविदा से आबंटित की जा रही उत्खनन पट्टा की जानकारी:–

क्र.	जिला / तहसील	ग्राम पंचायत / ग्राम	रकबा (हे0 में)	खसरा नं.	गौण खनिज का नाम	निविदा दस्तावेज लागत	निविदा प्रक्रिया शुल्क	आरक्षित कीमत (रिजर्व प्राईस)	बोली प्रतिभूति (बिड सिक्यू रिटी)	कार्यपालन प्रतिभूति (परफॉरमेंस सिक्यू रिटी)
1.	2.	3.	4.	5.	6.	7.	8.	9.	10.	11.
1	पाटन / दुर्ग	गोड़पेण्ड्री	कुल रकबा 2.50 हे0 में से 1.59 हे0	316, 317 / 1, 317 / 2, 317 / 3, 317 / 4, 317 / 5, 326	चूना पत्थर	5000	500	16 / – प्रति टन	45000 / –	225000 / –

1. बोली लगाने वाला प्रत्येक व्यक्ति बोली लगाने के पूर्व उत्खनन पट्टा की स्थिति, उत्खनन पट्टा में नीलाम किये जा रहे खनिज (खनिजों) की उपलब्धता और गुणवत्ता, पहुंच के रास्ते आदि के बारे में पूर्ण रूप से स्वयं को आश्वस्त कर लें। इस संबंध में किसी प्रकार की आपत्ति / शिकायतें स्वीकार नहीं की जायेगी।

2. इलेक्ट्रॉनिक–निविदा के निबंधन, शर्ते, समेकित अनुज्ञप्ति से संबंधित दस्तावेज एवं अन्य सुसंगत जानकारी जिला कार्यालय की वेबसाईट **http://durg.gov.in** तथा कलेक्टर कार्यालय, खनिज शाखा से किसी भी कार्य दिवस में कार्यालयीन समय में प्राप्त की जा सकेगी।

कलेक्टर
दुर्ग

(15)

परिशिष्ट–दो

क्षेत्र में उपलब्ध खनिजों का प्रतिवेदन एवं विवरण/संक्षेपिका

(1) स्थान का विवरण –

(i) जिला – दुर्ग
(ii) तहसील – पाटन
(iii) ग्राम – गोड़पेण्ड्री
(iv) टोपोशीट नंबर – नहीं है
(v) अक्षांश/देशांश (यदि उपलब्ध हो) – नहीं है

(2) क्षेत्र का विवरण –

स.क्र.	खसरा क्र.	रकबा (हे.)	भूमि का प्रकार (राजस्व भूमि/वन भूमि/निजी भूमि इत्यादि)	नोइयत (पहाड़ चट्टान/घास/चारागाह इत्यादि)
1	316, 317/1, 317/2,317/3, 317/4,317/5, 326	2.50 हे0 में से 1.56	निजी भूमि	–

(3) खनिज का विवरण –

स.क्र.	खनिज	विवरण	रिमार्क
1	नाम	चूनापत्थर	अनुसूची एक के भाग ग के सरल क्रमांक 01 में वर्णित निम्न श्रेणी चूनापत्थर
2	पूर्वेक्षित/अपूर्वेक्षित	अपूर्वेक्षित	आसपास चूनापत्थर की खदान है।
3	अनुमानित भंडार	516750 टन	15 मीटर गहराई तक
4	ग्रेड	लो–ग्रेड	
5	अन्य जानकारी (आवेदित क्षेत्र एवं 100 मीटर के दायरे में दृष्टिगोचर सरफेस फीचर्स् जैसे – आउटक्रॉप, नाला/रोड कटिंग, कुआँ/ट्यूब वेल इत्यादि)	नियमानुसार निर्धारित दूरी के दायरे में नहीं है।	

(20)

खसरा नक्शा

दिनांक : 17/07/2018 02:54:15 PM

: गोड़पेंडरी राजस्व निरीक्षक मण्डल : भिलाई तहसील : पाटन जिला : दुर्ग

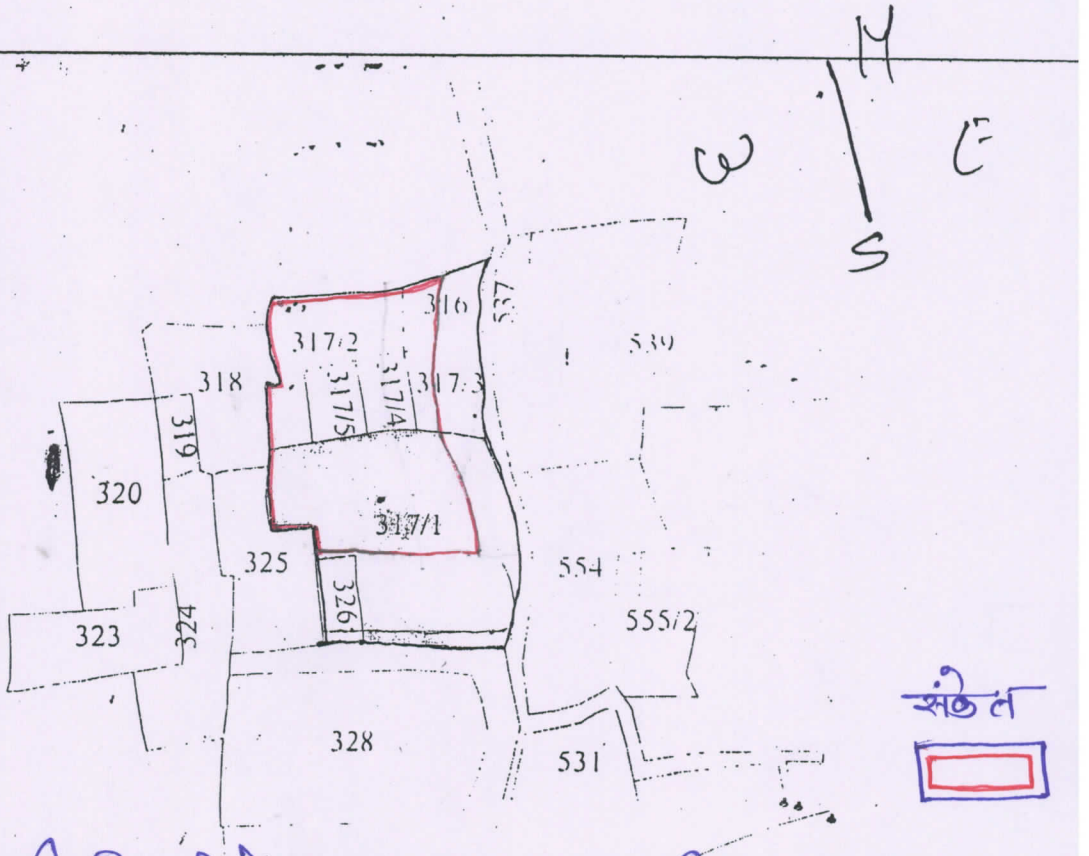

सहा० खनि अधिकारी के प्रतिवेदन अनुसार ग्राम गोड़पेण्ड्री तह० पाटन खं. 316, 317/1, 317/2, 317/4, 317/5, एवं 326 का कुल रकबा 2.50 हेक्टर आवेदित क्षेत्र में से प्रतिबंधित दूरी छोड़ने के उपरान्त 1.59 हेक्टर क्षेत्र खनिज चूनापत्थर (गौण खनिज) का उत्खनिपट्टा ई निविदा हेतु प्रस्तावित क्षेत्र लाल स्याही से अंकित है।

[signature]
पा.चि.

खसरा नंबर : 317/1
धारणाधिकार : भूमिस्वामी - कृषि भूमि
रकबा : 1.33 हेक्टेयर
सिंचित रकबा : 0.000
असिंचित रकबा : 1.330

नाम : महेश शर्मा आ रामेश्वर शर्मा पिता का नाम

पता : सा देह

टीप :- चिन्हीत स्थान चूना पत्थर खनन हेतु प्रस्तावित है।

[signature] 17-7-18

[signature]
पदमुद्रा