छत्तीसगढ़ माईनर मिनरल ब्लॉक्स की ई निविदा/ई नीलामी में भाग लेने हेतु
SYSTEM CONFIGURATION

छत्तीसगढ़ माईनर मिनरल्स ब्लॉक्स की ई निविदा/ई नीलामी में भाग लेने हेतु MSTC Portal के लिए कुछ सिस्टम अहर्ताएं है जो कि समय–समय पर Portal Development के साथ बदलती रहती है। अतः बोलीदारों से अनुरोध है कि ऐसे किसी Updation के लिए वेबसाइट चेक करते रहे।

बिडिंग हेतु आपको कम्प्यूटर सिस्टम संबंधित निम्न आवश्यकताएं हैः–

1. एक कम्प्यूटर सिस्टम जिस पर इंटरनेट कनेक्शन हो।
2. कम्प्यूटर सिस्टम का RAM उसमें Installed Window Version के हिसाब से पर्याप्त होना चाहिए।
3. कम्प्यूटर सिस्टम (Desktop/ Laptop) में Windows 7 या उसके ऊपर का Version इन्स्टॉल्ड होना चाहिए।

   एमएसटीसी की वेबसाइट सुचारू रूप से Internet Explorer Version 7 या उसके उपर चलती है। आपके कम्प्यूटर सिस्टम पर यदि कोई दूसरा वर्जन इन्स्टाल्ड है तो वेबसाइट को नीचे दिये गये निर्देशानुसार Add करें।

Tools>Compatibility View Settings>Add our website

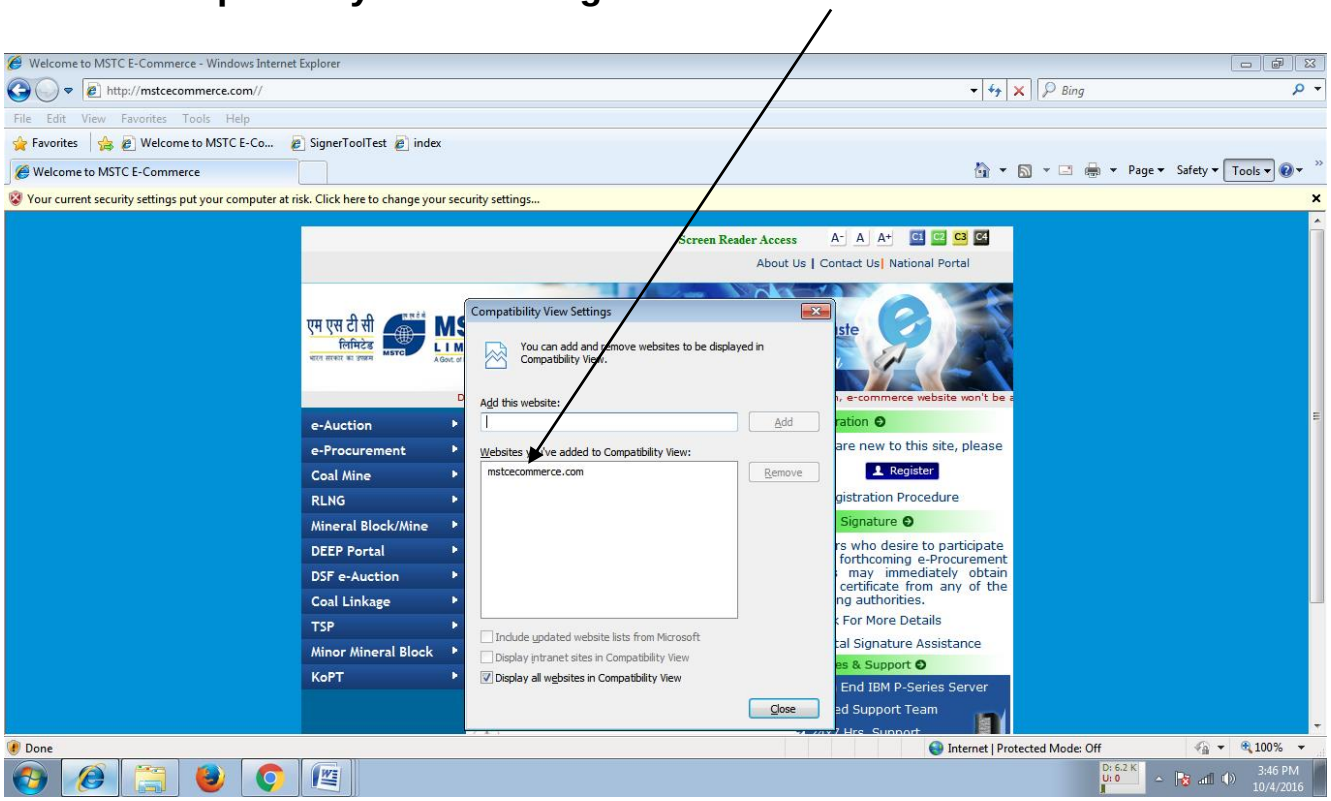

4. Internet Explorer के सभी Activ X Controls निर्देशानुसार enable करें

Tools>InternetOptions>Security>Customlevel>EnableALLActive–XControlsandPlug- ins

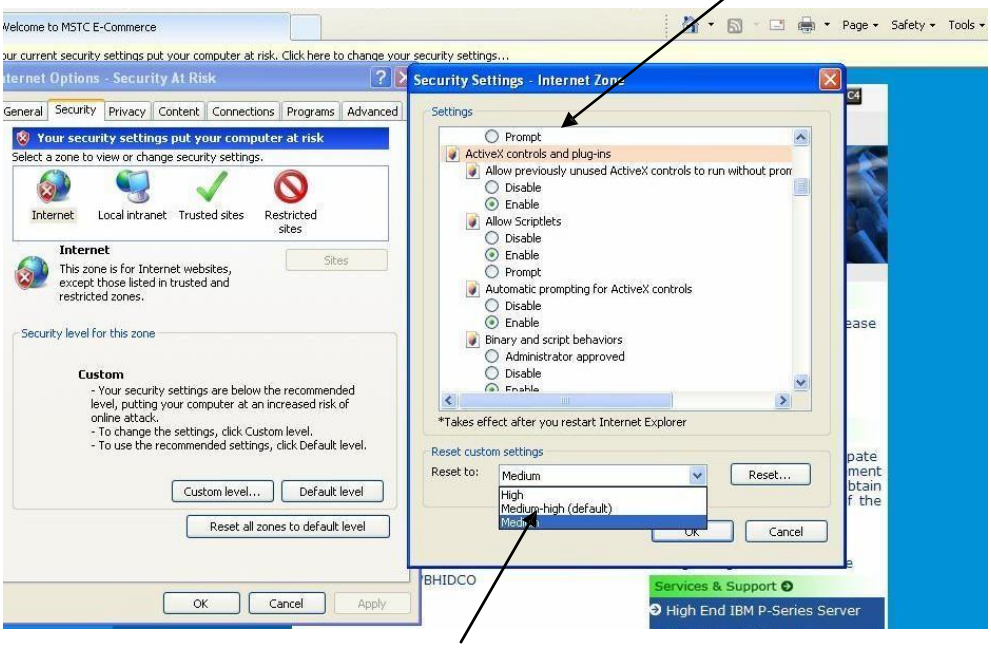

5. Custom Settings को यहा से Reset करें। इसे हमेंशा Medium में रखें।

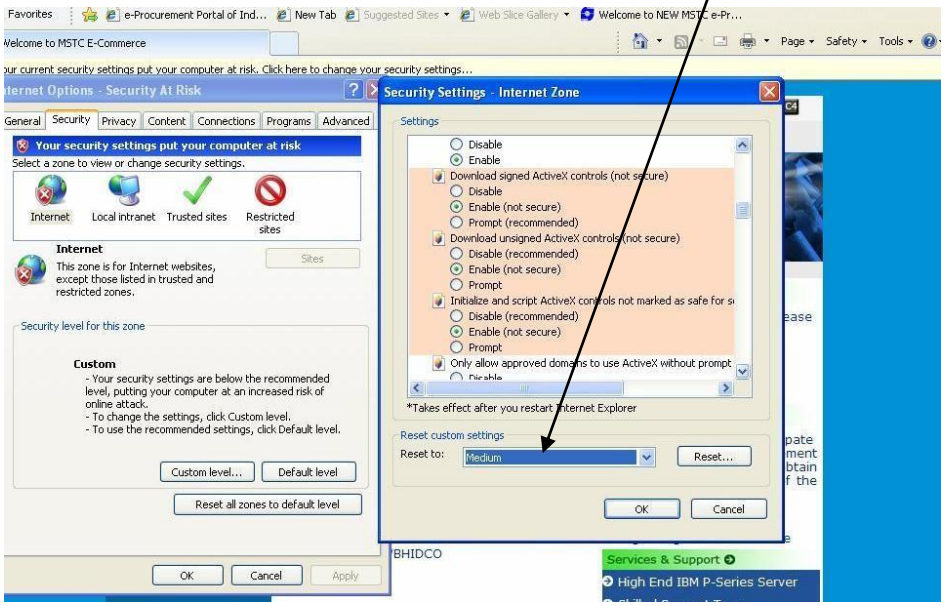

6. Browsing history **में जाकर** (Tool> Internet options > General) **में सेटिंग को हमेशा Every time I visit the webpage में ही रखें।**

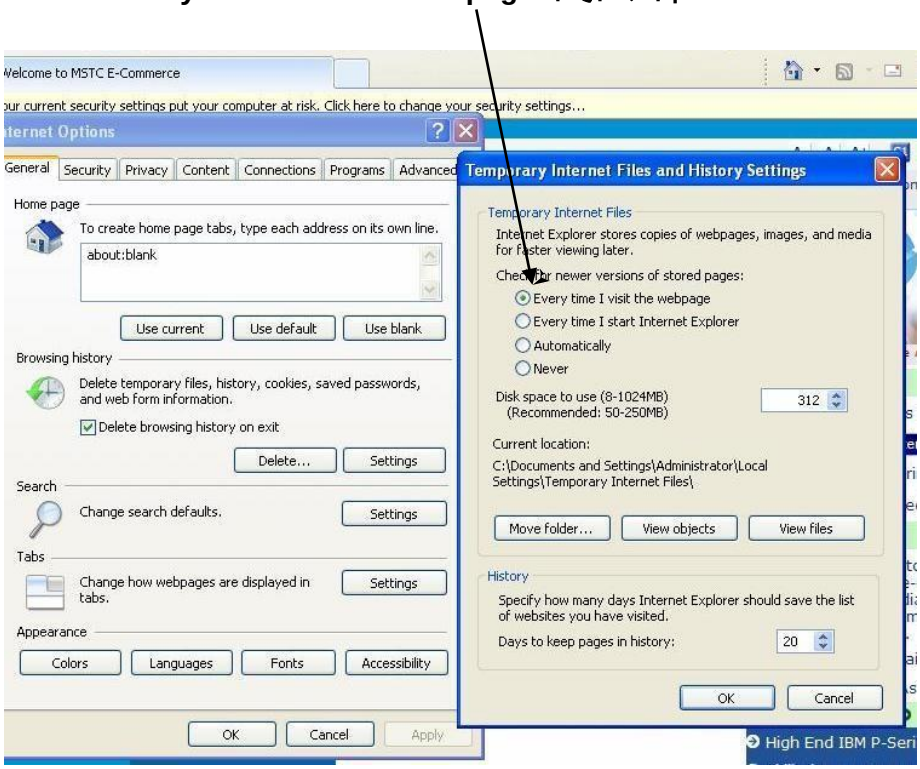

7. Pop-Blockers **को हमेशा Disabled ही रखें।.**

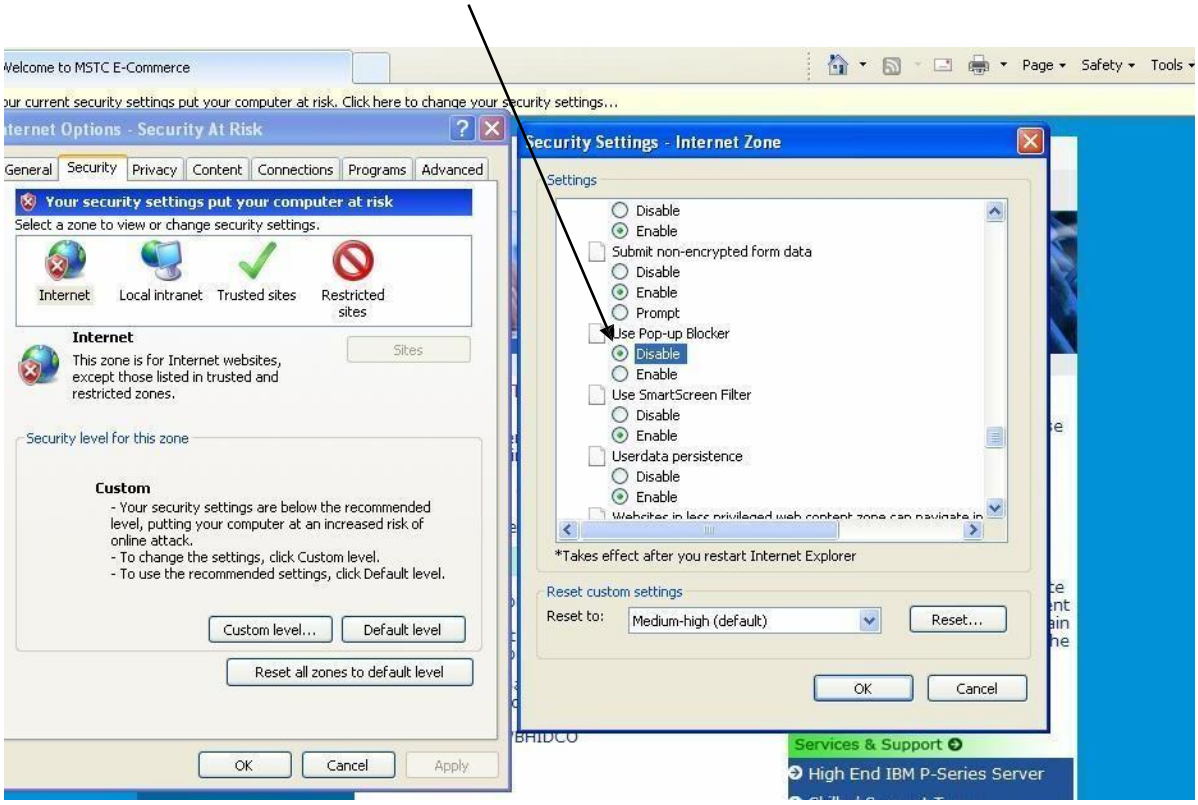

8. डिजिटल सिग्नेचर सर्टिफिकेट हेतु लेटेस्ट ड्राइवर्स ठीक तरह से इन्सटाल्ड होने चाहिए.

9. “**Trusted Sites**” में जाकर पोर्टल वेबसाइट **http://www.mstcecommerce.com** add करें.

.

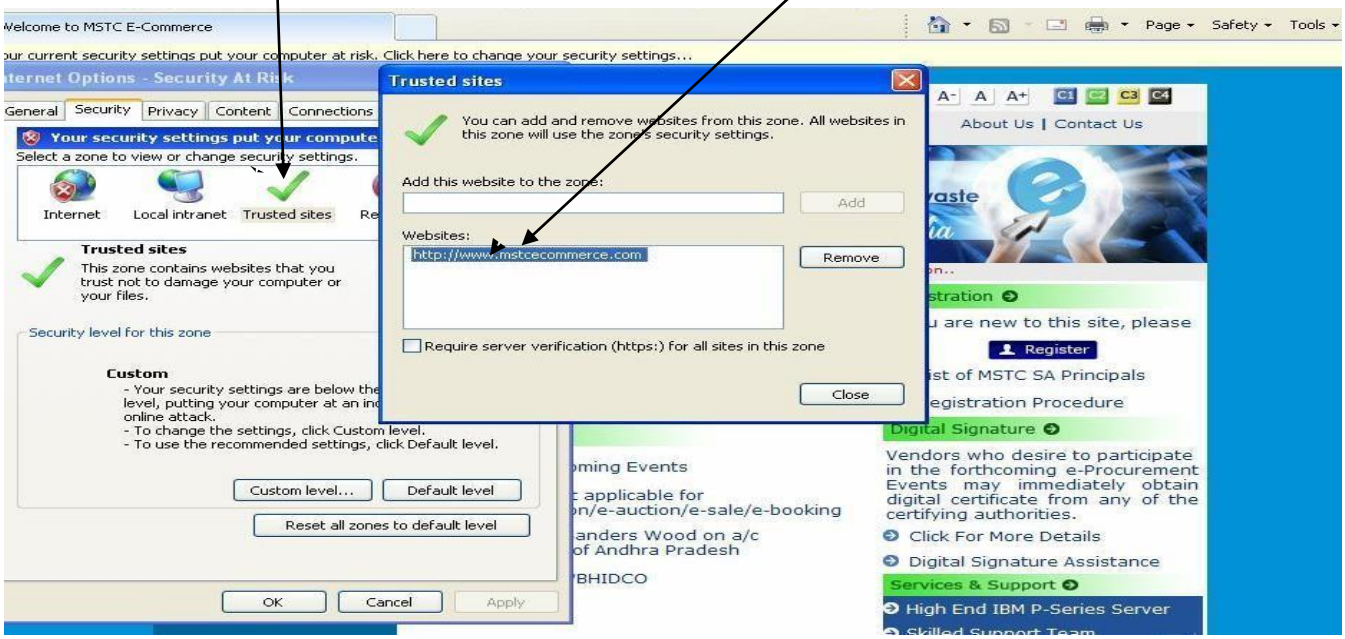

10. यदि आपके कंप्यूटर सिस्टम में एक से अधिक यूजर अकाउंट हैं तो ये सुनिश्चित करें की पोर्टल एक्सेस हेतु आप हमेशा **Administrator** से ही लॉगिन करें.

11. सिक्योरिटी टैब में जाकर नीचे दिखाए गए तरीके से protected mode के सामने के चेक बॉक्स को हमेशा **Uncheck** करके रखें.

Tools>InternetOptions>Security>**"ENABLE PROTECTED MODE".**

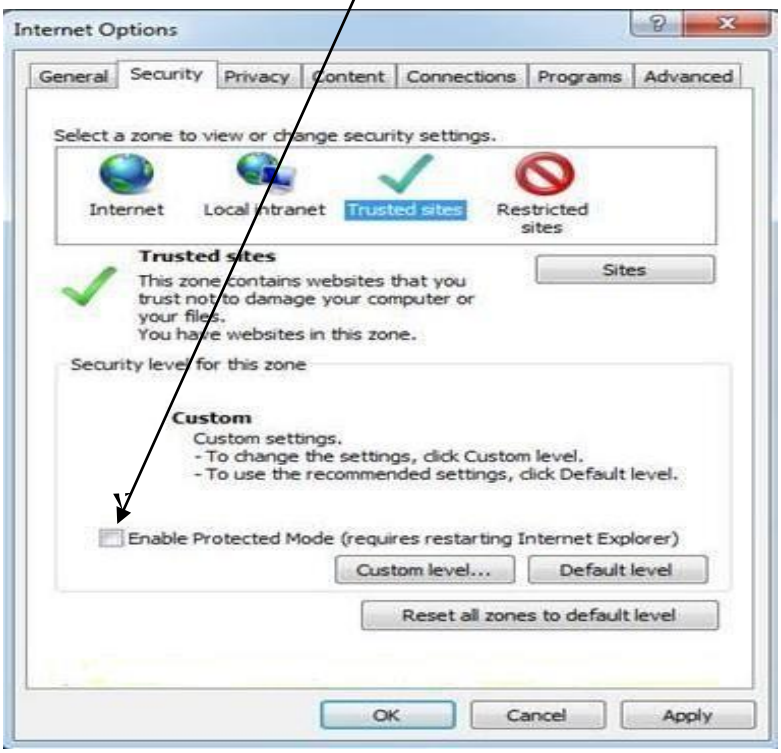

ऊपर बताई गयी सेटिंग्स विधिवत पूरी करने के पश्चात आपके स्क्रीन पर **Your current security settings put your computer at risk.Click here to change your security settings** यह सन्देश दिखाई देगा. किसी भी सूरत में इसे कभी भी FIX न करें.

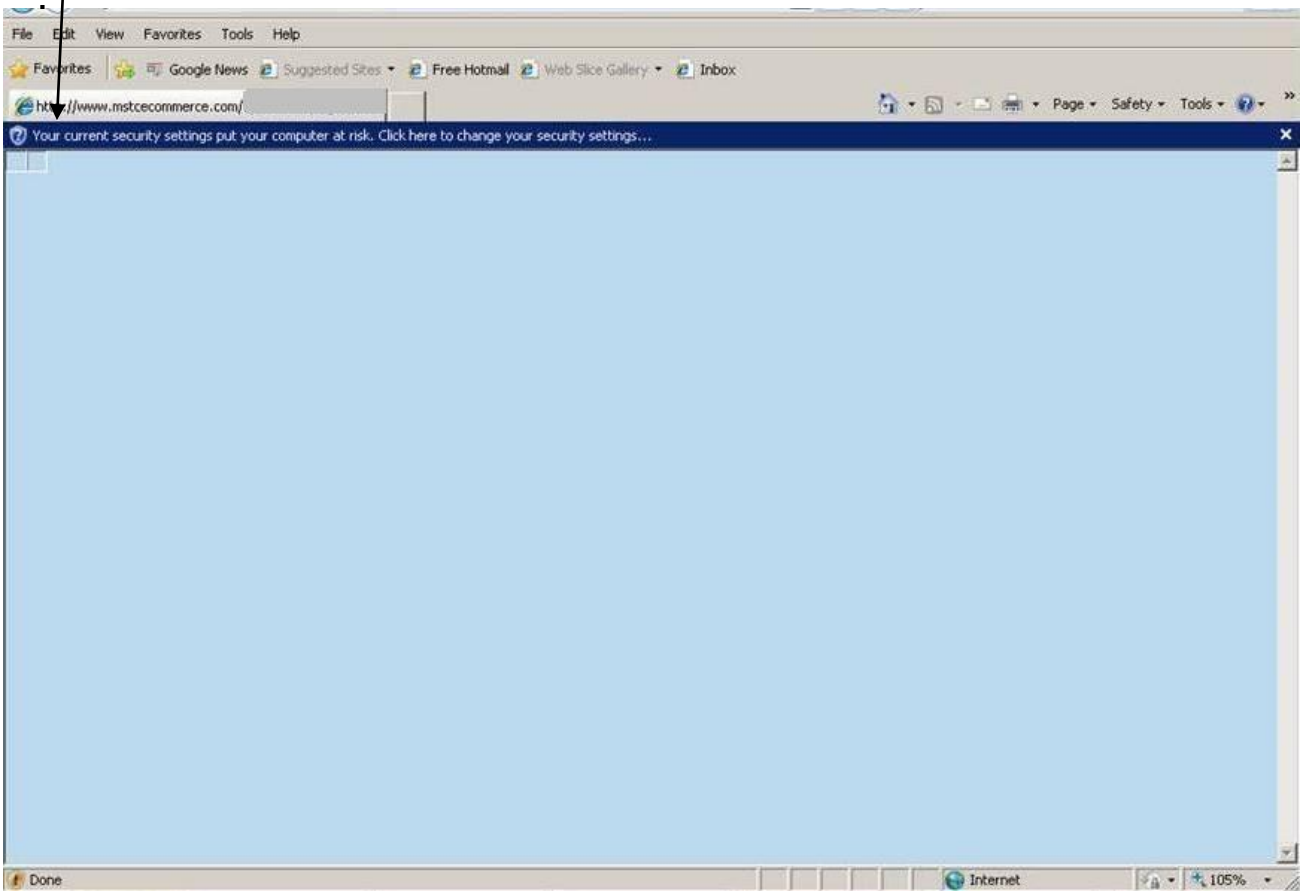

यदि यह मैसेज नीले रंग के प्रश्न चिन्ह के साथ दिखाई दे रहा हो जैसा की स्क्रीन में दिखाया गया है तो इसका मतलब है की सिस्टम कुछ Add Ons Run करना चाह रहा है. इस हेतु प्रश्न चिन्ह के ऊपर Cursor ले जाकर राईट क्लिक करें एवं नीचे दिखाई गयी विधि से Add On को Add करें।

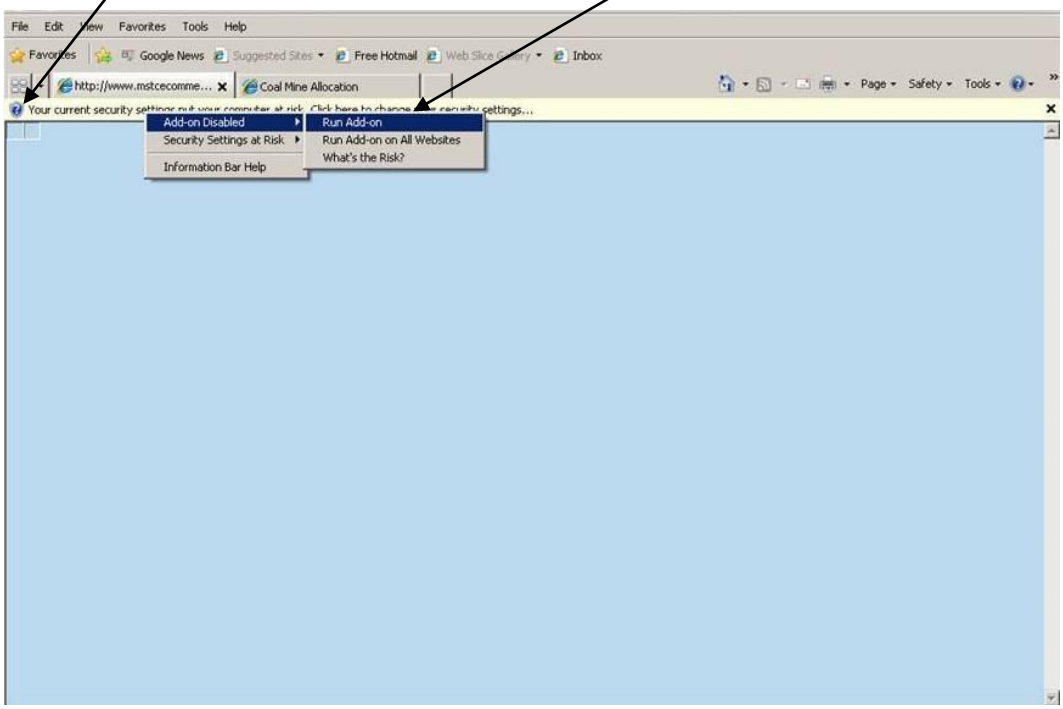

Add On रन होने के लिए नीचे दी गयी **Pop Up Window** खुलेगी जिस पर आपको **Run** पर क्लिक करना होगा।

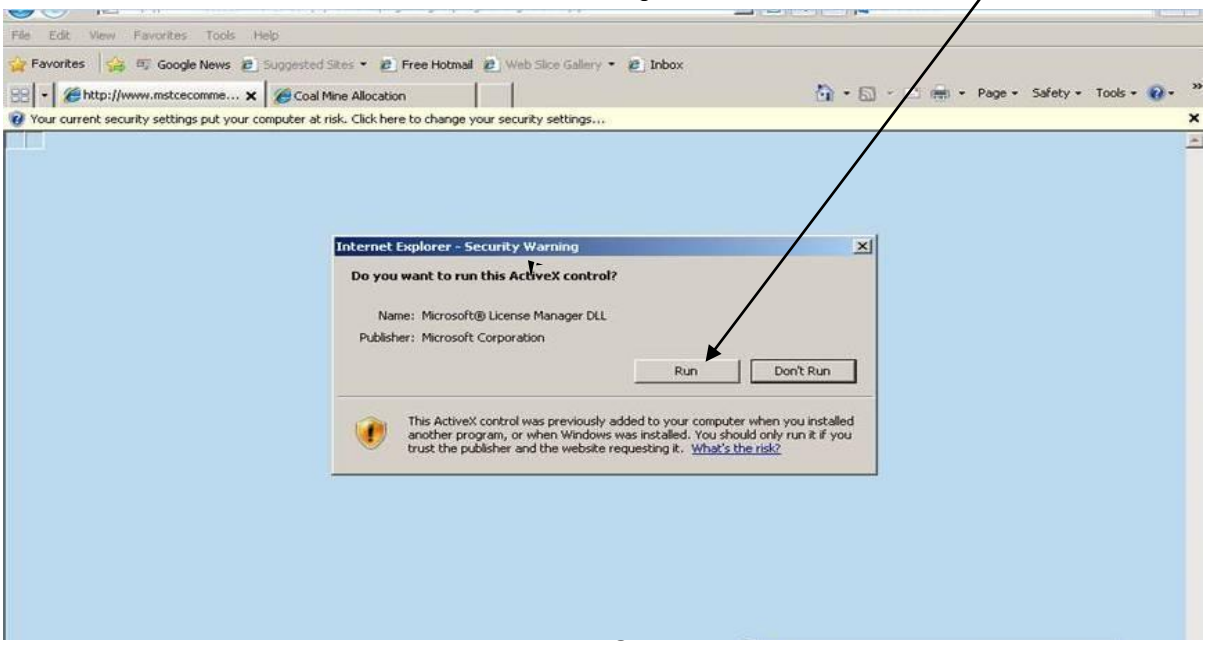

डिजिटल सिग्नेचर से Sign In होने में यदि कोई error दिखाये तो address bar में जाकर निम्न address टाईप करें:–
http://www.mstcecommerce.com/auctionhome/mstc/SignerToolTest.jsp
इसके पश्चात् इस बटन पर क्लिक करें।

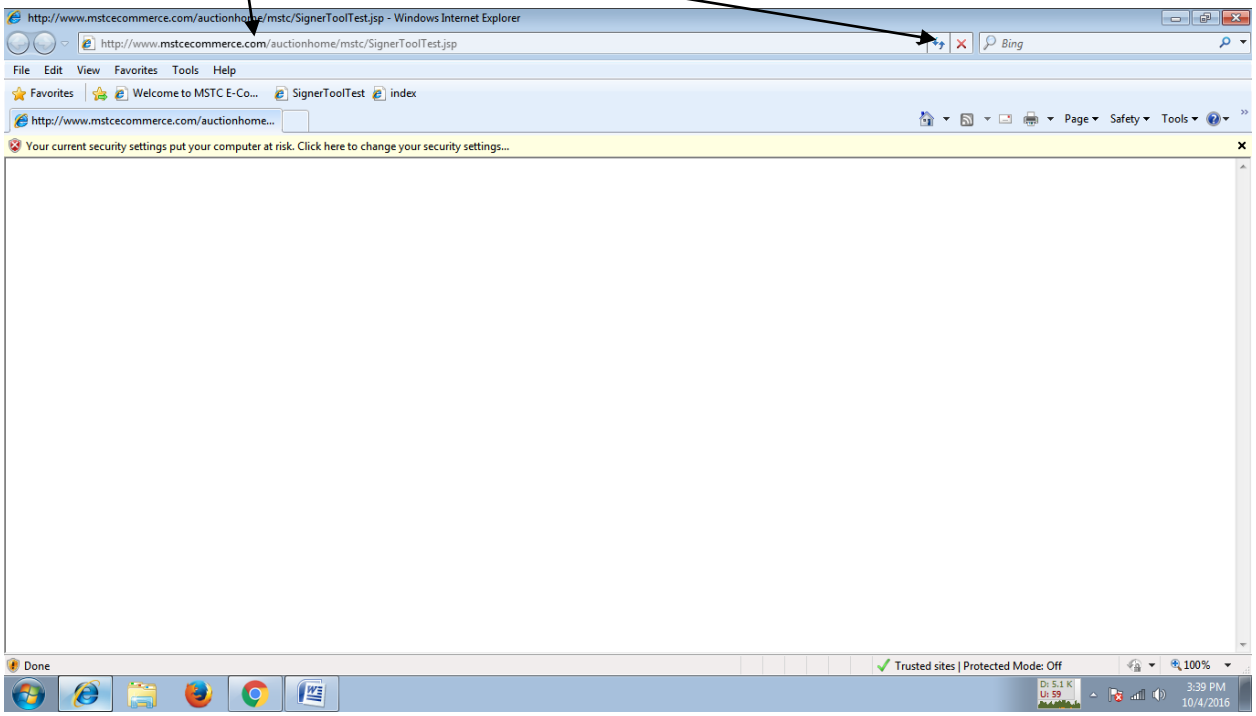

For Java Configuration

Java Configuration हेतु Control Panel में जाकर Java पर क्लिक करें। तत्पश्चात Security tab में क्लिक करें। Java 7 हेतु ***Security level*** को ***"High"*** में रखे।

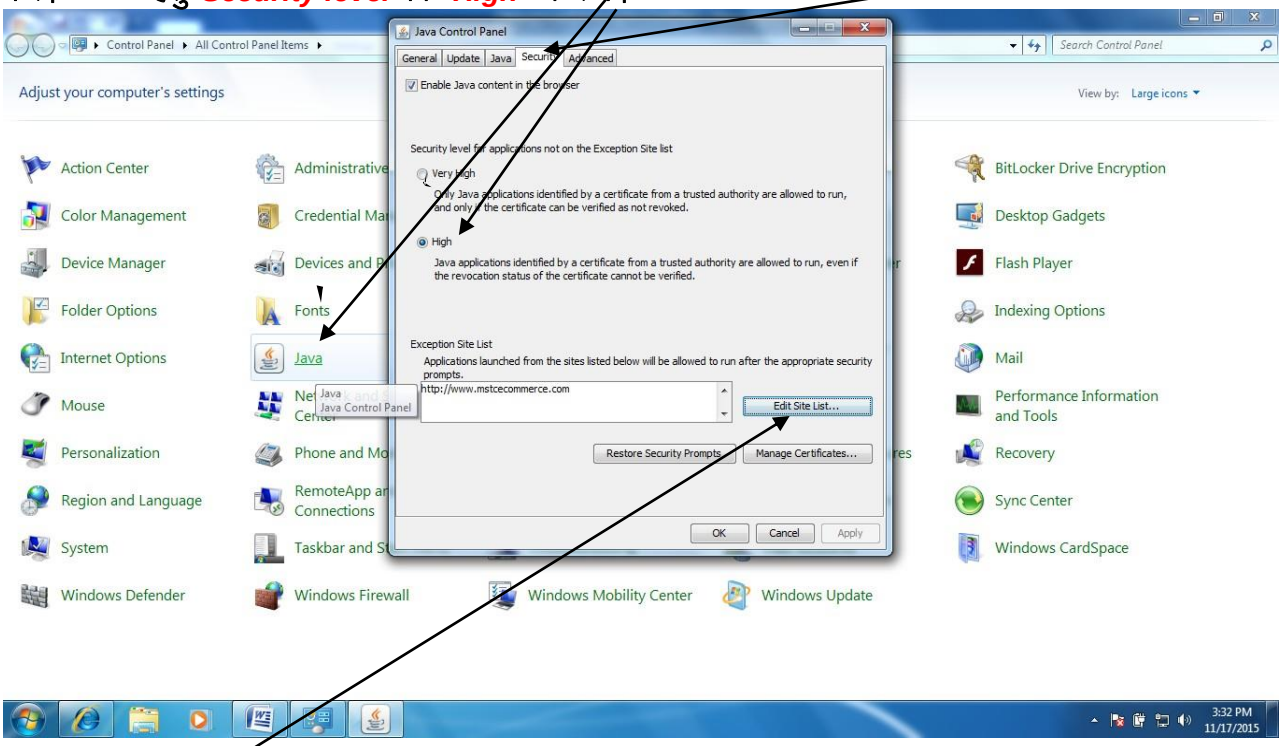

Edit Site List में जाकर http://mstcecommerce.com को add कर OK Button पर क्लिक करें।

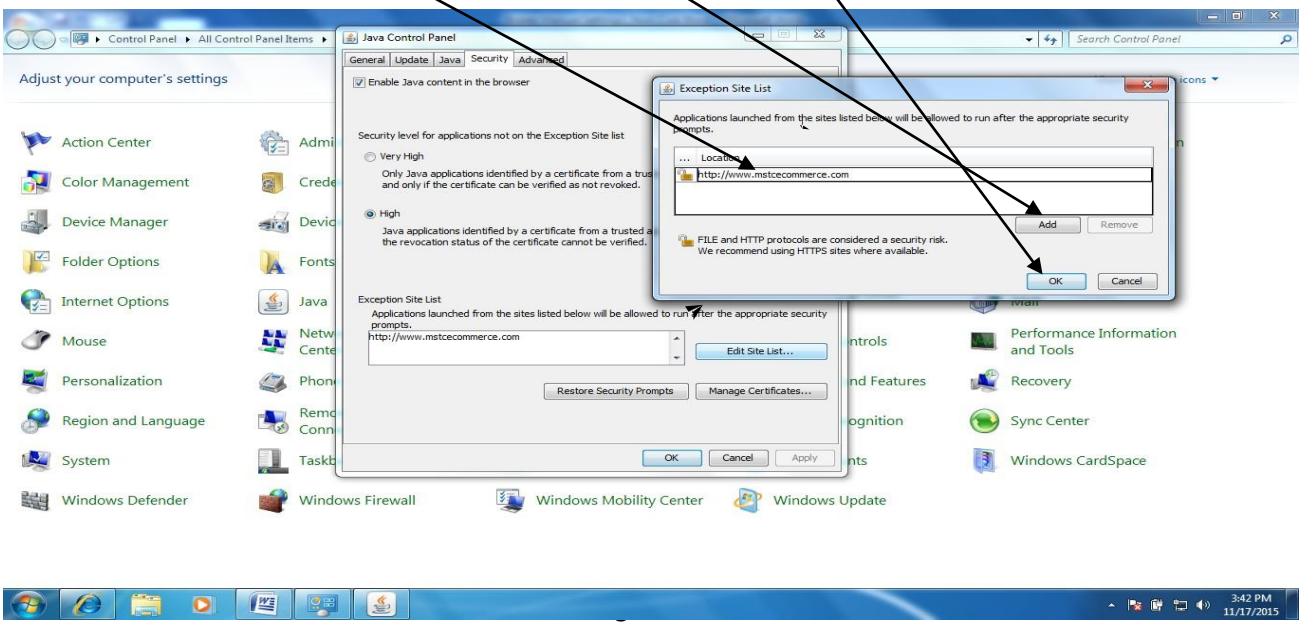

तत्पश्चात Advanced tab में क्लिक करें। Java Console में Show console option को select करें।

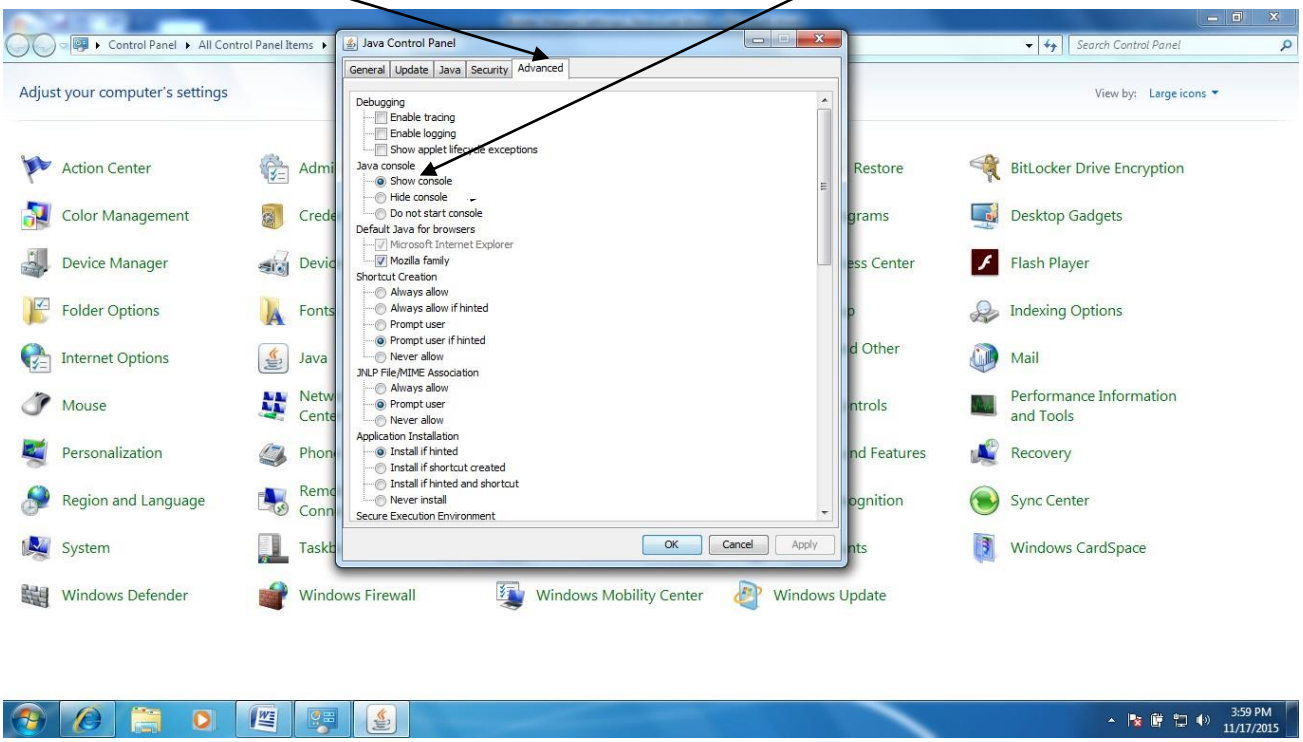

इसी pop up window में नीचे जाकर Miscellaneous में Place Java Icon in the systems Tray को select करें।
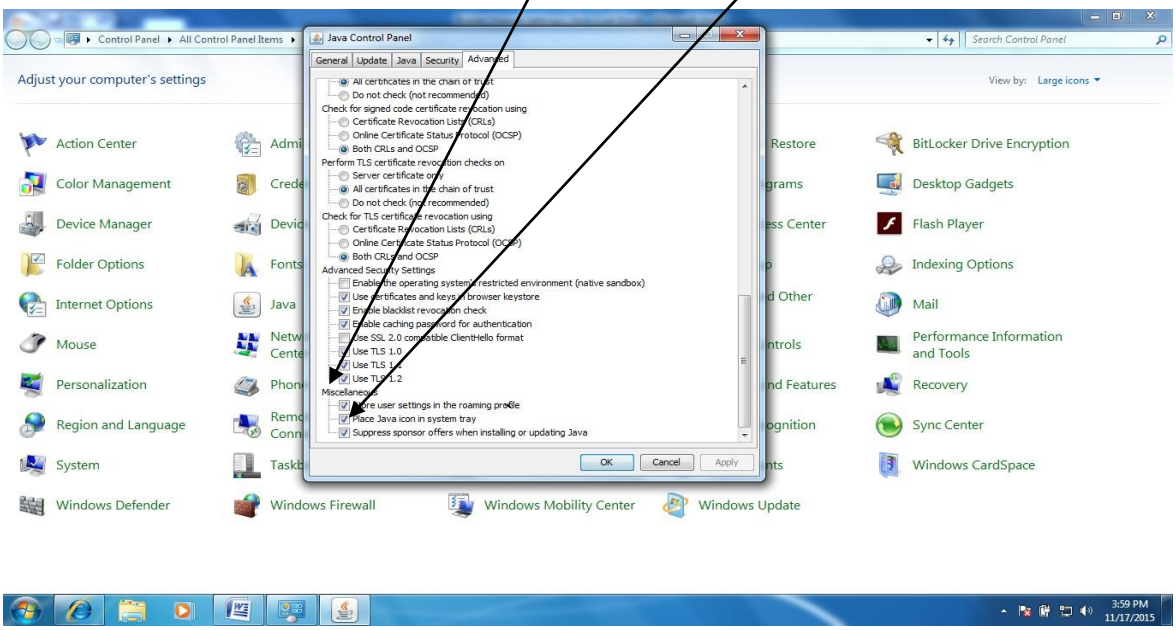
.